ATTİLA

RODİ'nin

TÜRKİYE'de

HİÇ ÇIKMAMIŞ
EN GÜZEL
MACERALARI
HER HAFTA

TEKSAS

MECMUASINDA

TEKSAS

HER HAFTA ÇARŞAMBA
GÜNLERİ ÇIKIYOR!

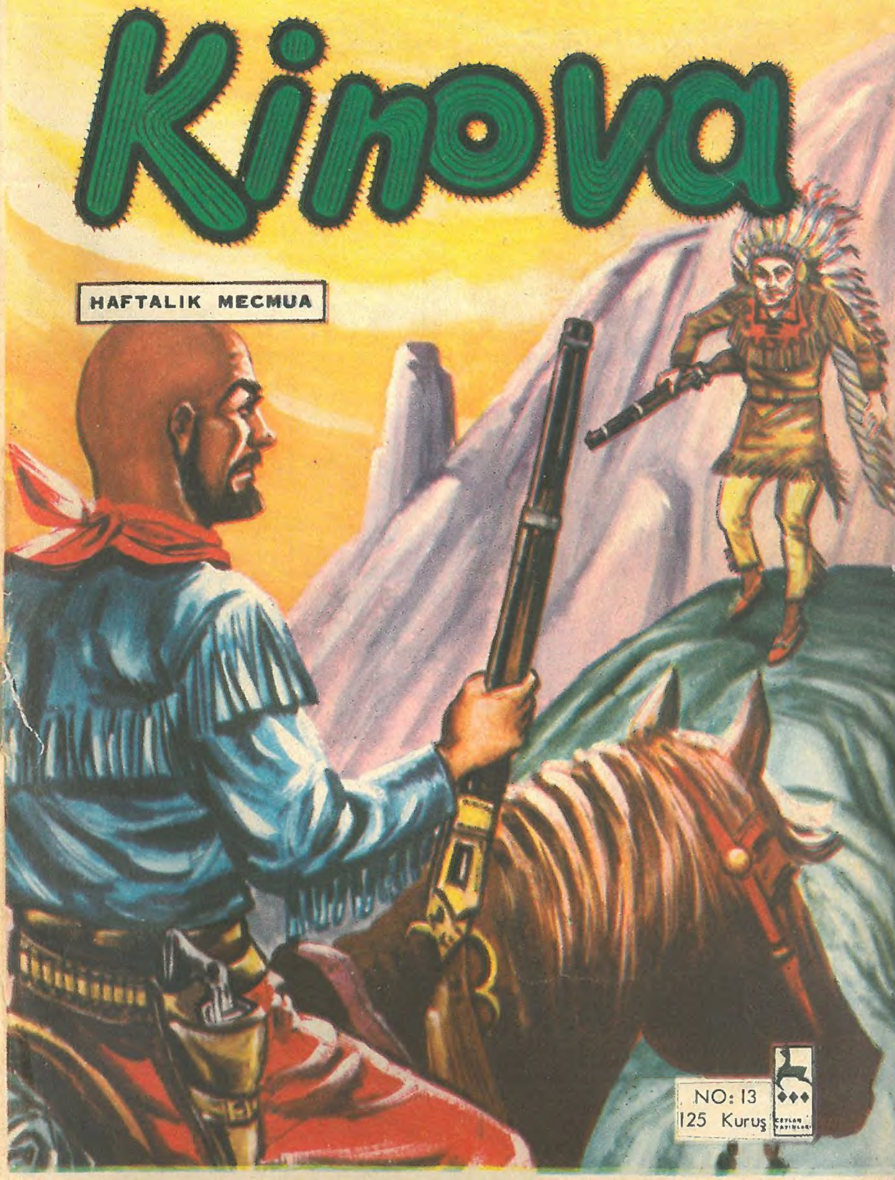

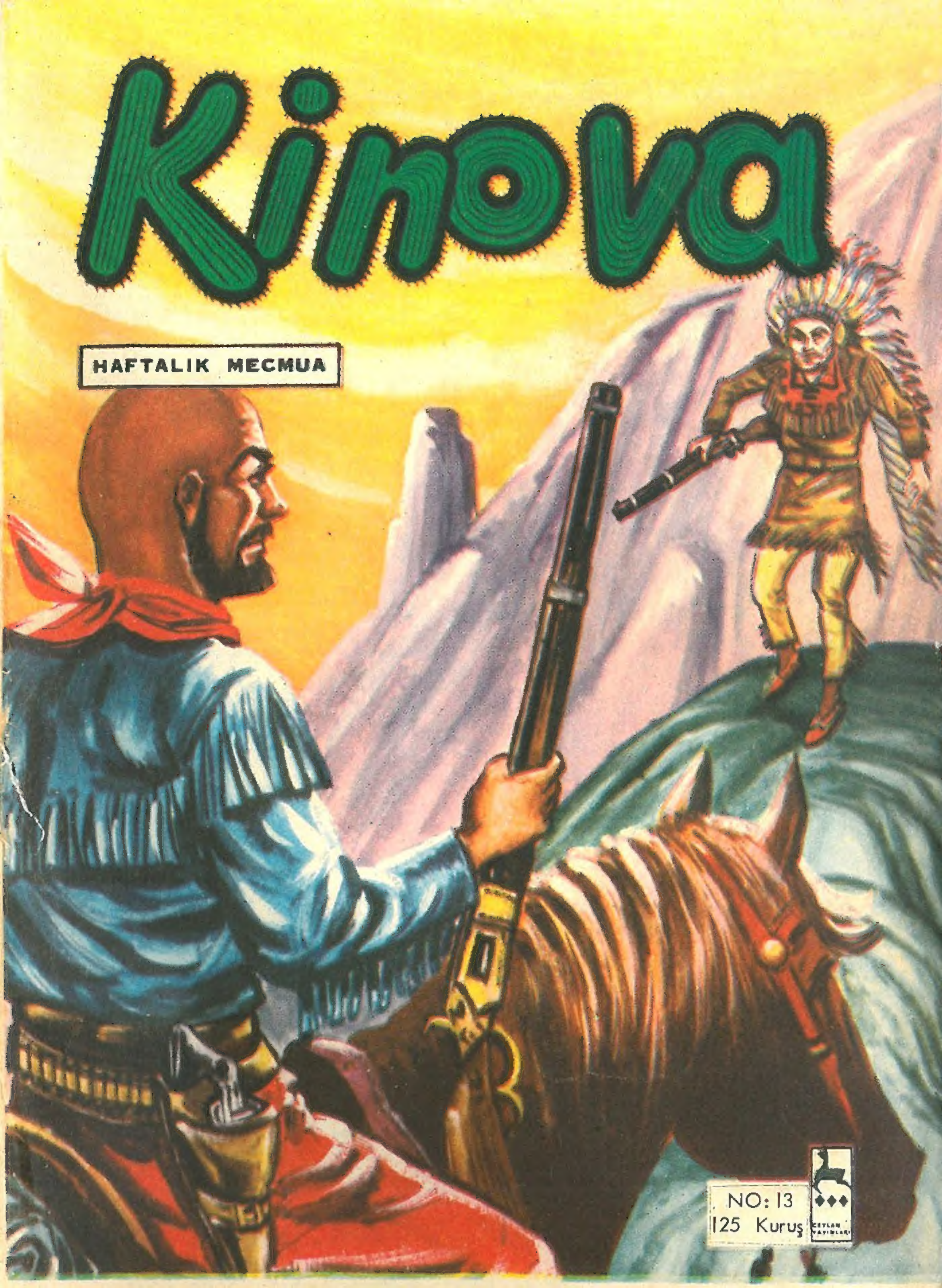
Kinova
HAFTALIK MECMUA
NO: 13
125 Kuruş

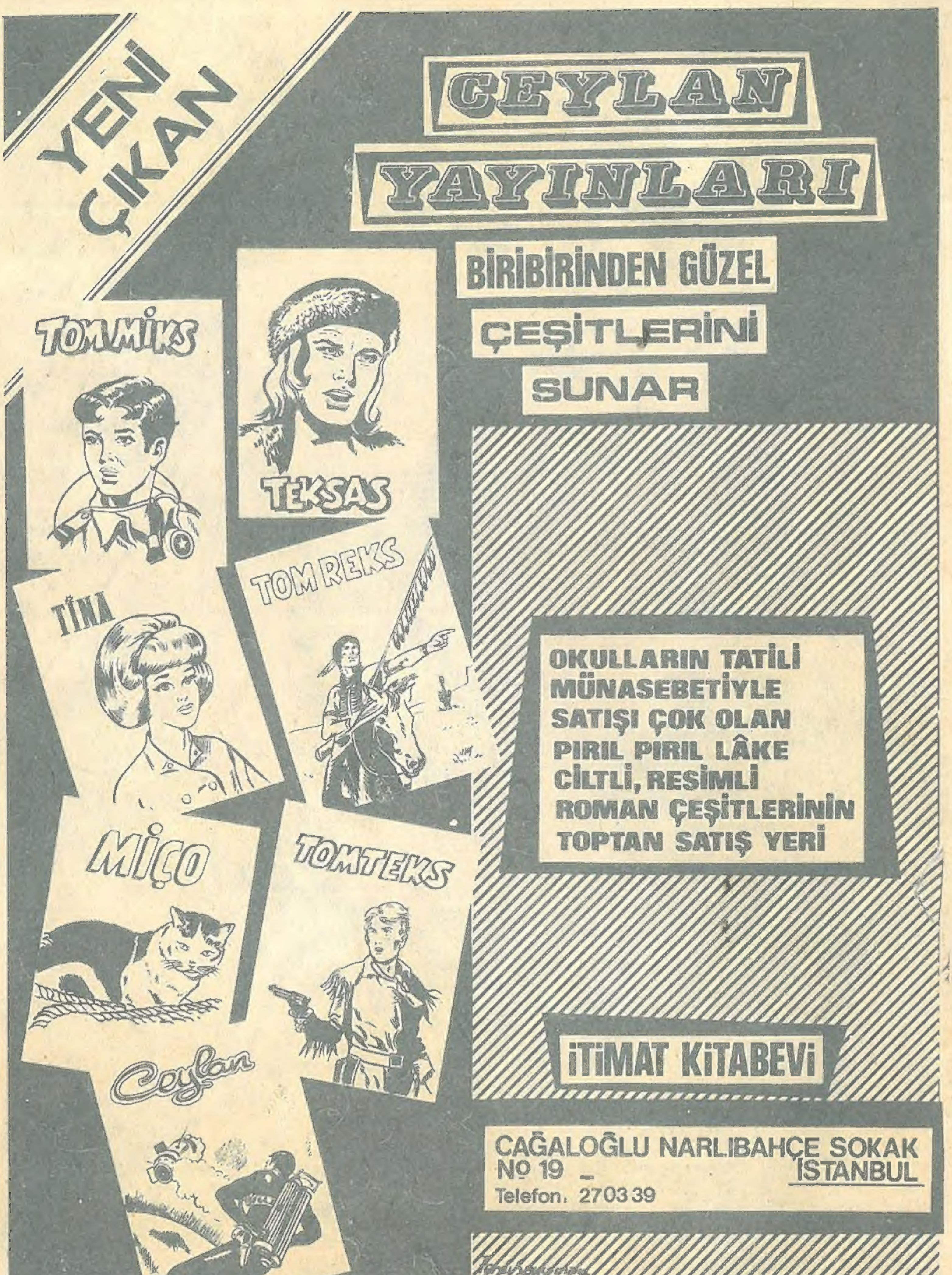
YENİ ÇIKAN
CEYLAN YAYINLARI
BİRİBİRİNDEN GÜZEL
ÇEŞİTLERİNİ
SUNAR
TOMMİKS
TEKSAS
TİNA
TOM REKS
MİÇO
TOMTEKS
Ceylan
OKULLARIN TATİLİ
MÜNASEBETİYLE
SATIŞI ÇOK OLAN
PIRIL PIRIL LÂKE
CİLTLİ, RESİMLİ
ROMAN ÇEŞİTLERİNİN
TOPTAN SATIŞ YERİ
İTİMAT KİTABEVİ
CAĞALOĞLU NARLIBAHÇE SOKAK
Nº 19 – İSTANBUL
Telefon: 27 03 39

NO 14
HAYDİ GİDİP BAKALIM ÇOCUKLAR KATAR NE HALE GELMİŞ..
MANZARA GERÇEKTEN TÜYLER ÜRPERTİCİDİR..
BUNU YAPAN İŞİNİN EHLİ BİRİYMİŞ DOĞRUSU..
BU SIRADA KULAKLARINA BİR İNİLTİ GELİR.
HENÜZ ÖLMEMİŞ BİRİ VAR GALİBA..
STEFANIN NİYETİNİ ANLIYAN BİLLİ ATINDAN İNER
STEFAN VERDİĞİM EMRİ UNUTTU..
STEFAN BİRİNİN KIMILDADIĞINI GÖRÜR VE..
İŞTE BUYMUŞ İNLEYEN..
STEFAN TABANCASINI YARALIYA DOĞRULTUR..
BİR KURŞUNLUK İŞİ VAR BU SERSEMİN.
FAKAT HENÜZ TETİĞİ ÇEKMEDEN..
BUNU HAK ETTİN STEFAN
AH!
3

BU SEFERLİK SADECE ELİNİ KIRDIM.. ŞUNU BİL Kİ YARALIYI ÖLDÜRMEK ALÇAKLIKTIR..
BU ŞAKAYI PAHALIYA MA.. EDECEĞİM SANA BİLLİ..
ELİN İYİ OLUNCA İSTEDİĞİN USULDE KARŞILAŞIRIZ SERSERİ..
ŞİMDİ ATINI AL VE DEFOL BURADAN!
GİDİYORUM AMA GENE GELECEĞİM..
BİLLİ UZAKLAŞAN HAYDUDUN ARKASINDAN BAKAR..
BİR DAHA TABANCAYLA ÇIKARSAN KARŞIMA AFFETMEM SENİ STEFAN..
HAYDİ ÇOCUKLAR ÇIKARALIM ŞU YARALIYI....
BİLLİ YARALIYI KURTARMIYA ÇALIŞIR..
GAYRET ÇOCUKLAR BİRAZ DAHA....

İŞTE OLDU..
BİLLİ KOLD YARALIYI TANIMIŞTIR...
VAY CANINA YANLIŞMI GÖRÜYORUM ACABA ?
BU BENİ RAYLARIN ÜZERİNDEN KURTARAN ADAM...
SİZ BAKIN BAŞKA YARALI VARMI ORADA...
BİLLİ KOLD YARALIYI İTİNA İLE TAŞIR...
BEN GÖRDÜĞÜM İYİLİĞİ UNUTMAM...
ÖTEKİLER ÖLMÜŞ BİLLİ..
GİDELİM ÖYLEYSE!
5

NE YAPACAĞIZ ŞİMDİ ?
ŞİMDİ YAPACAĞIMIZ İŞ HEPSİNDEN MÜHİM...
HAYATIMI KURTARAN İNSANI KURTARMIYA ÇALIŞACAĞIM.. BUNU YAPMAZSAM RAHAT EDEMEM...
EN MÜHİM İŞ BU ARTIK ŞİMDİ..
HAYDİ GİDELİM..
BU SIRADA ŞANTİYEDE ...
SAM ORTADAN KAYBOLDU... SİLVER TRENLE GİTTİ.. BEN İSE YAPAYALNIZ KALDIM BURADA ...
GİDİP İÇECEK BİR ŞEYLER BULAYIM BARİ BOĞAZIM KURUDU...
BU SIRADA LONG'UN KULAĞINA İSPANYOLCA BİR ŞARKI GELİR..
BU SESİ TANIYORUM AMA NEREDEN ?

MORENA.
MORENA DA IONG'U TANIR VE ŞARKISINI BİTİRİNCE :
BENİ TANIDIN DEMEK!
NE YAPIYORSUNUZ SİZ BURADA ?
YA SİZ ?
BEN ŞARKI SÖYLÜYORUM GENE..
BU BENİ BİRAZ TESELLİ EDİYOR..
ARKADAŞINIZ BURADAYDI ONU ARIYORDUNUZ DEĞİLMİ ?
EVET! SEN KİMİ ARIYORSUN ?
BEN GUSSON'U İNTİKAMIMI ALACAĞIM ONDAN
BEN GUSSON'U MU DEDİN ?
NE BİLİYORSUN ONUN HAKKINDA..
IONG BİLDİKLERİNİ ANLATIR : .....

İŞTE BÖYLE.. BİLLİ KOLD ONDAN İNTİKAMINI ALMIŞ VE ÖLDÜRMÜŞ ONU ...
BEN ONUN ÖLDÜĞÜNE İNANMIYORUM.. ONU MUTLAKA BULACAĞIM VE ...
İNTİKAMIMI ALACAĞIM ONDAN.. BUNU HATIRINDA TUT LONG ...
BURADA SERBESTİM. SENİNLE GİDİP ONU BULACAĞIZ LONG. KABUL ET...
BU SIRADA GUSSON
?
GİTTİKÇE İYİLEŞMEKTEDİR...
YARA NEREDEYSE KAPANDI.. GEÇTİ ARTIK..
ŞU BİLLİ KOLD İLE BİR KARŞILAŞTIĞIM GÜNÜ GÖRSEM..
BEYAZ BULUT TABANCALARIMI GETİR ...
PEKİ
ELİMİN ESKİ MELEKESİNE KAVUŞMASI LAZIM.
8

GUSSON İKİ ELİYLE MUMLARA ATEŞ EDER..
PAT!
PAT!
..VE TAM İSABETLER KAYDEDER...
ARKADAN BİR SES DUYULUR.
BRAVO! İYİ ATICISINIZ DOĞRUSU..
BU DA KİM..
SAKAVANİ İSE SAM BOYLEYİ HEMEN TANIR..
DÜŞMANIMIZ SAM BOYLE..
SAKAVANİ DERHAL KAMASINI ÇEKER FAKAT...
USLU DUR BAKAYIM...
HAYATIMI SANA BORÇLU OLDUĞUMU ANLADIĞIM İÇİN GEBERTMEDİM SENİ. BUNU İYİ BİL SERSEM-
ADAMIMA ATEŞ ETMEK BANA ATEŞ ETMEK DEMEKTİR.
MELUN KÖPEK!

BANA YABANCI GELMİYORSUN ARKADAŞ.. BENDEN SANA TAVSİYE BIRAK ELİNDEN SİLAHLARINI...
GUSSON TABANCALARINI KARISINA VERİR.
HAKLISIN! BİZ AYNI IRKTANIZ.. VURUŞMAMALIYIZ..
BU MÜLÂHAZAN HOŞUMA GİTTİ İŞTE..
UZAKTAN GELİYORUM.. BU GECE MİSAFİR EDERSİNİZ HER HALDE BENİ..
AZ SONRA SAKAVANİ USULCA YANLARINDAN AYRILIR..
ELBETTE! MİSAFİRİMİZSİN BİZİM..
IRKIMIZIN DÜŞMANI ÖLMELİ.
BU SIRADA ŞANTİYEDEKİ BARDA...
BURADA MÜŞTERİLERDEN ÇOK ŞEY ÖĞRENMEK MÜMKÜNDÜR..
DEMEK ÖYLE..
ŞARKI SÖYLERKEN ONLARI DİNLERİM EKSERİYETLE..
HAYDİ GİDELİM ARTIK...
PEKALA GİDELİM BAKALIM..

BU SIRADA BİLLİ KOLD...
İŞTE İNİMİZE GELDİK ÇOCUKLAR...
BU SIRADA İNDEKİ NÖBETCİLERDEN BİRİ...
ÇOCUKLAR GELİYOR BAK...
KAFİLE İNE VARIR..
SİLVER BİR POST ÜZERİNE YATIRILIR...
BAŞINI BİR YERE ÇARPMIŞ GALİBA-
BANA ALKOLLÜ SU GETİRİN BIRAZ..
PEKİ REİS..
BU SIRADA SİLVER KENDİSİNE GELİR..
GÖZÜNÜ AÇTI...
SİLVER BİLLİ GÖRÜNCE DERHAL TANIR VE ELİNİ SİLAHINA ATAR..

ATIMI ÇALAN MELUN...
SAKİN OL DELİKANLI.. BEN SENİN DOSTUNUM...
BU İMKÂNSIZ..
SEN NE DERSEN DE... BENİM HAYATIMI KURTARDIN SEN.. BU YÜZDEN DOSTUMSUN BENİM...
ŞANSIN VARMIŞ DELİKANLI MÜHİM BİR YARAN YOK...
ONA YEMEK VERİN... YAKINDA KENDİSİNİ TOPARLAR...
SİLVER BİR AN KAÇMIYA YELTENİR. SEDE ACISI ARTAR VE İLERLEYEMEZ..
YAPAMIYACAĞIM-
REİS!. BİR ESİRİMİZ VAR.. BAKIVERSENE ŞUNA..
ESİRMİ ? NEDEN SÖYLEMEDİNİZ ŞİMDİYE KADAR...

ŞU SAMURU'NUN KABİLESİNDEN BİR YERLİ.. SENİ ARADI. BULAMAYINCA GİTMEK İSTEDİ BIRAKMADIK..
MÜHİM BİR İŞ BU! BİR HABER GETİRMİŞ OLACAK...
GERÇEKTEN İLERDEKİ KAYALARIN ARASINDA BİR YERLİ BULUNMAKTADIR.
BİLLİ KOLD DURUMUN CİDDİYETİNİ ANLAR VE BİR KOZ OYNAMIYA KARAR VERİR...
KARDEŞİM KÜÇÜK BALTAYI KIM BAĞLAMIŞ BURAYA ?
BUNU YAPANI DERHAL CEZALANDIRACAĞIM-
HIH!

KÜÇÜKBALTAYA DÜŞMAN MUAMELESİ YAPTILAR BURADA..
BALTAMI, ATIMI, TÜFENGİMİ ALDILAR HEM..
ÇABUK GETİRİN ALDIKLARINIZI...
ANLAT KARDEŞİM NE SÖYLİYECEKTİN..
KİNOVA KABİLEMİZE HARP İLAN ETTİ.. ETRAFA DEHŞET SAÇIYOR..
DEMEK ÖYLE ....
KADINLARIMIZ ÖLEN KOCALARI İÇİN AĞLAŞIYORLAR..
SONRA NE OLDU ?
SONRA BİRDENBİRE ORTADAN KAYBOLDU GENE..
SİZE ADAM YOLLADIM. NEDEN GERİ GELMEDİ..
O BİZE YALAN SÖYLEDİ.. KİNOVA DOSTUMUZDUR DEDİ...

BÜYÜK REİS DE ONU ÖLDÜRDÜ...
İYİ ETMİŞ.. ORTALIKTA BİR DE SAHTE KİNOVA VAR.. BUNLARI O YAPIYOR.. HAKİKİ KİNOVA İSE BİZİM DOSTUMUZ.. ADAMIM BUNLARI SÖYLEMEMİŞ DEMEK..
EVET!..
EVET AMA KABİLEM ÇOK KORKTU.. ŞU ANDA DAĞLARA ÇEKİLMİŞ BULUNUYORLAR..
BİLLİ KOLD. EMİR VERİR..
VERİN KARDEŞİMİN ATI İLE SİLAHLARINI SERBESTÇE GİTSİN BURADAN.
KARDEŞİMİN YOLU AÇIK OLSUN!
EKSİK OLMAYIN! HOŞÇA KALIN..
ARTIK KIZILDERİLİLERDEN YARDIM GÖRMEK İMKÂNSIZ...
AMA NASIL OLDU DA KİNOVA DEMİR YOLUNU TAHRİP ETTİ?..

ŞİMDİ ANLADINMI ?
NASIL ? SEN YAPTIN DEMEK HA ..
VAY CANINA! KİNOVA'NIN BUNU YAPMIYACAĞINI BİLİYORDUM ZATEN..
BUNU SADECE SEN BİLECEKSİN AMA..
BUNU HİÇ TAHMİN ETMİYORDUM...
TÜTÜN İSTİYORMUSUN ?
BİR PARÇA ALAYIM..- VER...
DEMİRYOLU İLE MÜCADELE EDENLERİ MERAK ETMEDİNMİ HİÇ ?
PARAYI POSTA ARABALARI İŞLETEN BRUNKEL VERİYOR..
HEPSİ O KADAR DEĞİL...
OSARES MADENİ DİYE BİR MADEN DUYDUNMU ?

GUSBON'UN KARISI VE UŞAĞI BİR OSAGE' DİR..
ANLIYAMIYORUM! BÜTÜN BUNLARDAN NE ÇIKAR...
NE ÇIKTIĞINI KAFANI ÇALIŞTIR DA BUL ARTIK...
OSAPES MADENİ'NİN YERİNİ SADECE OSAGELER BİLİRDİ.. SON BİLEN DE ÖLMÜŞ DİYORLARDI...
BU SIRADA LONG RIFLE ...
BU KADININ BANA NE YAPTIRACAĞINI BİLMİYORUM AMA GENE DE GİDECEĞİM...
SAKAWENY, INTANTO, CORRE NELLA FORESTA
SAM BOYLE EFENDİM RAZI OLMASA DA ÖLMELİ..
SAKAVANİ MEHTAPTA SÜRATLE YOLUNA DEVAM ETMEKTEDİR..
GAYRET GAYRET..
BÖYLECE HER AN HEDEFİNE YAKLAŞIR...

GUSSO'NUN KULÜBESİNDE..
MİSAFİRİMİZE YEMEK GETİR KADINIM..
BUYRUN OTURUN SİZ DE YORGUNSUNUZ!
BU KULÜBEYİ HATIRLAMIYORUM.. BELKİ DE HER ŞEY GİBİ BUNU DA UNUTTUM.
DOĞRUMU SÖYLÜYOR ACABA?
BELİNİZDEKİ KEMERİ ÇIKARIP RAHAT EDİN..
KAFAM BİR TUHAF HATIRALAR UZAKLAŞMIŞ BENDEN...
YALNIZ SİLAHLARIM KALMIŞ.. ONLARDAN AYRILMAM ARTIK..
BU SIRADA SİLVER
BİRİ GELİYOR.. UYUR GİBİ YAPAYIM....

GERÇEKTEN BİLLİ SİLVERİN YANINA GELİR..
SANA YİYECEK GETİRDİM DELİKANLI.. YE DE KENDİNİ TOPARLA...
İSTEMEM..
HAYATINI KURTARDIĞIMA PİŞMAN DEĞİLİM... AMA SEN BENİM ATIMI ÇALDIN..
AT HIRSIZLARININ CEZASI ÖLÜMDÜR.
ÖLDÜR ÖYLEYSE.. SİLAHLARIN BELİNDE..
SİLVER DİKKAT EDİNCE..
AA.. SAHİDEN DE YANIMDAYDIM!
SİLVER TABANCALARINI ÇEKER ÇIKARIR..
HAYDİ VUR.. KANUN DIŞI BİLLİ KOLD'UM BEN.
NEDEN ATEŞ ETMİYORSUN..? BİRİBİRİMİZİN HAYATINI KURTARDIK..
.. BİZE BİRBİRİYLE DOST OLMAK YARAŞIR...!
VER ELİNİ! HA ŞÖYLE.. ŞİMDİ YE YEMEĞİNİ DE YAT İSTİRAHAT ET...

BENİ DEMİR YOLUNA BAĞLIYANLARDAN İNTİKAMIMI ALABİLMEM İÇİN ACELE BİR ...
.. ATA İHTİYACIM VARDI.. BU YÜZDEN ATINI ÇALMAK ZORUNDA KALDIM !
DEMEK ÖYLE ...
EVET ! GUSSONU NEREDE BULACAĞIMI BİLİYORDUM HEM...
NEDEN DOĞRU YOLA GİRMİYORSUN ..
KUSURA BAKMA AMA VAIZLARDAN HOŞLANMAM NEDENSE DELİKANLI ...
BEN DE BİR ZAMANLAR KANUNLARA MUTİ BİR İNSANDIM...
İŞLEMEDİĞİM BİR SUÇ İÇİN İDAMA MAHKUM EDİLDİM.. O SABAH BİR HAYDUT HAPİSHANEYİ BASTI VE KURTULDUM..
ÇOK ŞEY ÇEKMİŞ OLDUĞUN BELLİ..
EVET ÖYLE ! BEN DE BİR ZAMANLAR SENİN GİBİ TEMİZ BİR GENÇTİM ...
İDAM EDİLECEĞİM SABAHTA... ....
20

BİLLİ KOLD'UN HİKAYESİ...
O SABAH ŞEHRE BİR SÜRÜ ATLI GİRMİŞTİ...
ŞERİF TABANCASINI ÇEKİP DIŞARI FIRLADI...
NE OLUYOR...
FAKAT TETİĞİ ÇEKEMEDİ...
ŞEHRİ BASTILAR GALİBA...
21

MUKAVEMET ZİYADESİYLE KISA SÜRDÜ...
ÖNÜNÜZE ÇIKANI SÜRÜN ...
ANAHTARI VER!
AL!.
ŞERİFİN BÜROSUNA DALDILAR...
STURMER NEREDESİN ?
BURADAYIM BURADA!
ÇABUK OLUN ÇABUK...
TAMAM! OLDU İŞTE!

BU SIRADA KURTULAN HAYDUDUN GÖZÜ PARMAKLIKLARIN ARKASINDAKİ BANA TAKILDI...
ŞUNU DA ÇIKAR TOM.
ÇABUK...
KAPI AÇILDI.. BİR AN DIŞARI ÇIKMAK İÇİN TEREDDÜT ETTİM...
SERSEM! NE DURUYORSUN? İPİMİ BEKLİYORSUN YOKSA...
HEMEN DIŞARI FIRLADIM...
VE ORADA BULDUĞUM BOŞ BİR ATLAYIVERDİM...

VE DERHAL ŞEHİRDEN UZAKLAŞTIK ....
İŞTE O ZAMANDAN BERİ KANUN DIŞI OLARAK YAŞIYORUM..
BU GÜN SAHİDEN İDAMLIK BİR ADAMIM AMA HİÇ BİR ŞERİF İPİ BOYNUMA GEÇİRE-MİYOR ARTIK --
KAFANI AĞRITTIM.. HAYDİ İSTİRAHAT ET ARTIK SEN...
BU ADAMDAN NEFRET EDEMİYORUM BİR TÜRLÜ..
BU SIRADA ŞANTİYEDE ...

CONATAN..
BİR AT BULUP ÖYLE GİDEYİM BURADAN...
ADAM İNTİKAM HIRSIYLA ORALARDA DOLAŞMAKTADIR
BENİ KOVAN, ŞU ANDA DA TRENLE HAVAYA UÇMUŞ BULUNAN HERİFİN ATINI ALAYIM...
AHIR ÖNÜNDE BİR NÖBETÇİ BULUNMAKTADIR..
MELUNLAR HER YERE NÖBETÇİ DİKMİŞLER..
AMA BANA VIZ GELİR .....
NİTEKİM.
KİM VAR ORADA ?
CONATAN HEMEN İLERİ FIRLAR..
AL SANA CEVAP!

BU DA OLDU...
CONATAN KAPIYI AÇAR VE İÇERİ GİRER..
İŞTE!
SİLVERİN ATI DA ORADA BAĞLIDIR...
USLU DUR BAKAYIM...
FAKAT HAYVAN YABANCIYI GÖRÜNCE...
...HUYSUZLANMIYA BAŞLAR...
DUR DİYORUM...

FAKAT JONATAN ALDANMIŞTIR..
İHİHİ..
ŞİMDİ GÖRÜRSÜN SEN-
BİRDENBİRE
AH! İMDAAT!
CONATANIN HESAPLARI ALT ÜST OLUVERMİŞTİR BİRDEN...
ADAMI RAYLARA FIRLATAN AT ORADAN SÜRATLE UZAKLAŞIR..
AYNI ANDA AY IŞIĞINDA
BENCE DOĞRU YAPMIYORUZ MORENA..
KORKUYORSAN DÖNEBİLİRSİN LONG...
27

BENİ KIZILDERİLİLERİN İŞKENCE DİREKLERİ BİLE KORKUTAMADI..
MAHMUZLA ATINI ÖYLEYSE MORENA HAYDİ..
ONU KIZDIRDIĞIM İYİ OLDU ....
LONG GİTMEKTE OLDUKLARI YERDE SAM'IN DA BULUNDUĞUNU BİLMEMEKTEDİR ....
BURADA YATARSINIZ..
YUMUŞAK YER BENİ RAHATSIZ EDER AMA HADİ NEYSE...
BEN GUSSON DIŞARI ÇIKAR VE..
NEDEN ÖLDÜRMEDİN SANKİ ONU...
EMİN OLAMADIM DA ONDAN..
ROL YAPMIYOR BU ADAM.. BUNA EMİNİM..
MAZİYİ HATIRLAMIYOR.. NEDEN ACABA ? ....

ADAM DOĞRU SÖYLÜYOR.. ROL FİLAN YAPTIĞIM YOK...
MAZİYİ BİR HATIR- LAYABİLSEM AH...
BU SIRADA SAKAVANİ...
KARDEŞLERİME HABER VERİP O MELUNU ÖLDÜRTE- CEĞİM...
KAMP DERİN BİR UYKUYA DALMIŞ BULUNMAKTADIR.. YALNIZ BİR NÖBETÇİ..
DUR!
ATEŞ ETME KAR- DEŞİM.. BEN SAKAVANİYİM ...
NE OLDU SAKAVANİ.. NEDEN GELDİN BÖYLE GECE VAKTİ...
KARDEŞLERİMİ KALDIR.. İNTİKAM SAATİ ÇALDI..

SAKAVANİ KARDEŞLERİNİ KENDİSİ UYANDIRIR --
BOONG!
BİR ANDA BÜTÜN KAMP AYAKLANIR ---
GELİN! GELİN! -
DİNLEYİN BENİ!
SÖYLE SAKAVANİ..
İNTİKAM SAATİ ÇALDI--
IRKIMIZIN DÜŞMANI SAM BOYLE EFENDİMİN KULÜBESİNDE BULUNUYOR --
ÖLMELİDİR O--
KARDEŞLERİMİZİN İNTİKAMINI ALALIM--
DOĞRU--
İNTİKAM!

ÖYLEYSE BALTALARINIZI ALIP BENİ TAKİP EDİN KARDEŞLERİM..
BÖYLELE ONİKİ YAĞIZ KIZILDERİLİ YOLA ÇIKARLAR...
BU SIRADA BEN GUSSON'UN EVİNDE
YALNIZ SAM UYANIKTIR...
BURNUMA TEHLİKE KOKUSU GELİYOR.. ATIM HAZIR OLSA FENA OLMIYACAK...
EV SAHİBİNİ RAHATSIZ ETMEDEN BURADAN ÇIKABİLİRİM...
SAM ÇEVİKLİĞİNDEN HİÇ BİR ŞEY KAYBETMEMİŞTİR...
KİMSE DE GÖRMEDİ..
AZ SONRA İSE AHIRIN KAPISINDADIR...

KAPI AÇILINCA HAYVANLAR HUYSUZLANIR..
BİNGO NEREDESİN..
KARANLIĞA RAĞMEN BİNGOYU BULUR..
BENİM BİNGO USLU DUR..
BU SIRADA İSE GUSSON...
AHIRDAN SESLER GELİYOR...
BEYAZBULUT GUSSONU TAKİP EDER...
BİR GELEN VAR GALİBA..
AHIRA BİRİ GİRMİŞ.. KAPISI ARDINA KADAR AÇIK..
GELEN KİM ACABA.. MERAK ETTİM DOĞRUSU..
GUSSON BİR TEHDİT SAVURUR..
KİMSEN ÇIK DIŞARI ATEŞ EDECEĞİM..

BENİM AZİZ EV SAHİBİM.. BİZ DOĞULULAR YATMADAN EVVEL ATIMIZA BİR KERE BAKARIZ..
SİLAHINI YERİNE KOY..
SİNİRLİ GÖRÜNÜYORSUN FAKAT...
DOĞRUSUNU SÖYLE NE YAPMIYA GELDİN BURAYA.. YOKSA GEBERTİRİM SENİ...
SAM BİR AN GUSSON'UN GÖZÜNE BAKAR...
SIRLARI OLAN BİR İNSANA BENZİYORSUN.
BU KADAR FAZLA! GEBER!.
FAKAT SAM BİRDEN...
MELUN!
FENER SAMANLARI TUTUŞTURUR..
USLU DUR BAKAYIM..

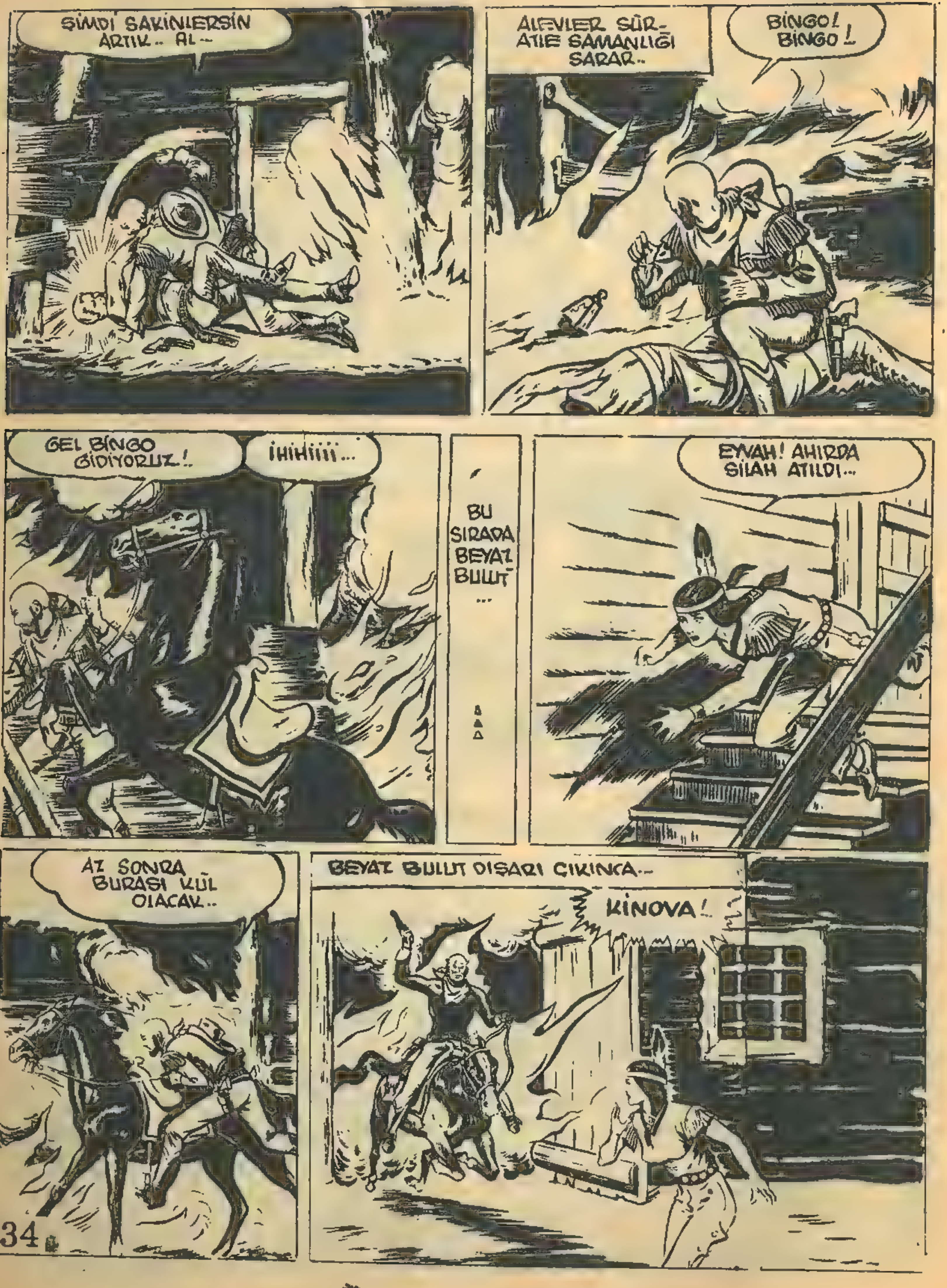
ŞİMDİ SAKİNLERSİN ARTIK.. AL--
ALEVLER SÜR-ATLE SAMANLIĞI SARAR..
BİNGO! BİNGO!
GEL BİNGO GİDİYORUZ!
İHİHİİİİ...
BU SIRADA BEYAZ BULUT...
EYVAH! AHIRDA SİLAH ATILDI...
AZ SONRA BURASI KÜL OLACAK..
BEYAZ BULUT DIŞARI ÇIKINCA..
KİNOVA!

MANİTU!
SAM TEKRAR MASKESİNİ GİYMİŞTİR..
BEN! BEN... NEREDESİN!
MANİTU! ÇOK ŞÜKÜR ONU BULABİLDİM..
KADIN KOCASINI DIŞARIYA SÜRÜKLERKEN..
..ATLAR DA AHIRDAN FIRLAYIP KAÇARLAR...
NEYSE KURTULDUK...

KİNOVA YILDIRIM GİBİ TEPEDEN AŞAĞI İNERKEN..
SAKAVANİ VE ARKADAŞLARI YOLDA ...
YANGIN!
BEYAZ KARDEŞİMİZİN EVİ YANIYOR ...
DEMEK BİR ŞEYLER OLMUŞ ORADA...
GELİN KARDEŞLERİM ÇABUK KOŞALIM ...
BU SIRADA AYNI EVE İKİ KİŞİ DAHA YAKLAŞMAKTADIR..
DURALIM, MORENA! ATLARIMIZI YORMIYALIM.
İNTİKAM HİSSİM DURMAMA MANİ...
FAKAT UNUTMAKİ BURALARI TEHLİKELİDİR.. KANUN DIŞI İNSANLAR VE KIZILDERİLİLER...
..GERÇİ KIZILDERİLİLER KADINLARI ÖLDÜRMEZLER AMA İÇLERİNDEN BİRİ İLE EVLENDİRİRLER ....

PEKALÂ LONG! NASIL İSTERSEN ÖYLE OLSUN.. DURALIM VE DİNLENDİRELİM ATLARIMIZI...
NEYSE! MORENAYI RAZI EDEBİLDİM...
ŞU BATTANİYEYE SARINIP UYUMAYA BAK ŞİMDİ..
GÖZÜME UYKU GİRERSE!
ÖYLE ZANNEDİYOR AMA AZ SONRA YORGUNLUKTAN UYUYA KALACAKTIR...
GERÇEKTEN DE MORENANIN 'ZİHNİ' ÇOK MEŞGULDUR...
GUSSON!.. SENDEN İNTİKAMIMI MUTLAKA ALACAĞIM...
BU SIRADA SAKAVANİ VE ARKADAŞLARI :
İŞTE AHIR YANMIŞ! ŞİMDİ DE ALEVLER EVİ SARMAYA BAŞLAMIŞ.. BAKIN....
37

KIZILDERİLİLER YAMAÇTAN İNERLER..
EYVAH GUSSON BAK GELENLER VAR ...
DUR! GELENLER BİZDEN...
NE OLDU GUSSON KARDEŞ.. YANGINI GÖR-DÜK VE KOŞTUK....
O MELUN HERİF YAPTI BUNLARI..
HEMEN YAKALAYIN ONU . . .
YOK OLDU ORTADAN!
HAYIR! AHIRDA ÖLDÜ O... YANGINI ÇIKARAN BAŞKASI İDİ.. ÇIKIP GİTTİ ...

EVET GÖRDÜM! YANGINI ÇIKARAN KİNOVA İDİ...
NE DEDİN ? KİNOVA... ÖLDÜREN RUH!
MANİTU!...
ZATEN SAM BOYLE NEREDE GÖRÜLÜRSE KİNOVA DA ORADA GÖRÜLÜR...
ONU ÖLDÜRMEME MÜSADE ETSEYDİN İKİSİNDEN DE KURTULMUŞ OLACAKTIK..
BUNA MANİ OLDUN SEN... BUNUN MESULÜ DE SENSİN BU YÜZDEN...
GUSSON DURUMUN KÖTÜLEŞTİĞİNİ ANLAMIŞTIR...
SAKAVANİ KARDEŞİM YANLIŞ DÜŞÜNÜYOR..
SAM BOYLE KOLAY MAĞLUB EDİLEMEZ. KURNAZLIKLA MAĞLUB EDECEKTİM BEN ONU.
SAKAVANİ EFENDİSİNİN SÖZLERİNE İNANIR..
DOĞRU.
SAKAVANİ İSE ÇOCUKLAR GİBİ HAREKET ETTİ...
SUS DİLİ UZUN KADIN! SAKAVANİYE KİMSE HAKARET EDEMEZ...

EV YANARKEN BİZ BURADA MÜNAVAŞA ETMİYELİM... SUSUN!
EFENDİM KARISINI SUSTURSUN ÖYLEYSE ....
BU SIRADA LONG VE MORENA TAM UYUKLAMIYA BAŞLAMIŞLARDIR Kİ...
BİRDEN BİR NAL SESİ DUYULUR...
VE SESLER YAKLAŞINCA MORENA UYANIR...
GELEN VAR.
... YAKLAŞANIN KİM OLDUĞUNU TANIYINCA DA
ONE?
BÜYÜK BİR KORKUYA KAPILIP FERYADI BASAR...
AHH!
NE OLUYOR?
BAK! ŞURAYA BAK GENE O!
ARADIĞIN ADAMMI?

HAYIR! O ŞEYTAN SURATLI HERİF: KİNOVA..
LONG DERHAL YERİNDEN FIRLAR..
MUTLAKA YETİŞMELİYİM ONA--
LONG DUR! YALNIZ BIRAKMA BENİ!
SAM-- İHTİYAR SAM'IM BENİM.. ONA YETİŞMELİYİM--
MORENA KİNOVAYI DÜŞÜNEREK BİR AN TİTRER..
BURADA YALNIZ KALAMAM..
OH İŞTE TABANCAM DA BURADAYMIŞ
KENDİMİ EMNİYETDE HİSSEDİYORUM ARTIK.. LONG OLMASA DA YALNIZ GİDECEĞİM İNTİKAMIMI ALMIYA

LONG ATINI KİNOVANIN PEŞİNDEN SÜRATLE SÜRERSE DE ...
GÜNEŞ DOĞARKEN İZİNİ TAMAMEN KAYBEDER ARTIK..
KAYBOLDU...
İŞİN ASLINI BİLMESEM BEN DE KİNOVA İÇİN HAYALETTİR DERDİM..
LONG GERÇEKTEN ETRAFTA KİMSE GÖREMEZ..
BELKİ DE RÜYA GÖRDÜK BİZ...
BU SIRADA MORENA TEK BAŞINA YOL ALIRKEN ...
LONG!
NE HABER?!
RÜYA GÖRDÜK GALİBA... KİMSELER YOK...

BİR ZAMANLAR O KAFA DERİSİ YÜZÜLMÜŞ ADAM DA BANA ÖYLE SÖYLEMİŞTİ...
DEMEK SEN O ADAMI DA TANIYORSUN.. ANLATSANA ŞU HADİSEYİ BANA..
MORENA KULÜBEDEKİ HADİSEYİ ANLATIR. BU SIRADA YAĞMUR YAĞMIYA BAŞLAR ...
YAĞMUR ŞİDDETİNİ ARTTIRMIŞTIR..
KİNOVA SADECE KIZILDERİLİLERDEN İNTİKAM ALIR.. SEN KORKMA ONDAN...
O MASKENİN ALTINDAKİ YÜZÜ BİLİYORMUSUN ?
LONG ATINI SÜRER.
YAĞMURDAN KORUNACAK BİR YER BULALIM ÇABUK !..
LONG BRANDASINI GEREREK BİR ÇADIR YAPAR...
BURADA YAĞMURUN GEÇMESİNİ BEKLİYEBİLİRİZ ...

INTİKAMIMI ALMAK İÇİN BİR AN BİLE BEKLEYECEK DURUMDA DEĞİLDİM..
BUNA MECBURUZ..
GERÇEKTEN DE OVAYA YILDIRIMLAR DÜŞMEYE BAŞLAMIŞTIR...
BU SIRADA İSE BEN GUSSON VE ADAMLARI:
DUA ET DE BİR YILDIRIM DÜŞMESİN BEYNİMİZE...
BANA YILDIRIM MILDIRIM VIZ GELİR.. YÜRÜYÜN..
AZ SONRA MADENLERİNİN BULUNDUĞU YERE GELİRLER...
İŞTE GELDİK!
BU SIRADA BİRDENBİRE...
ŞURAYA BAKIN.. GÖKYÜZÜNE BAKIN! KİNOVA!
BULUTLAR KİNOVANIN YÜZÜNÜ CANLANDIRAN BİR ŞEKİL ALMIŞLARDIR...
VAYYY!
OO!
UFF!
VAY CANINA...

BU SIRADA BİR YILDIRIM ALTIN YIKAMA OLUĞUNA İSABET EDER VE..
..YAĞMUR DA ŞİDDETLENEREK SAĞNAK HALİNİ ALIR ...
KIZILDERİLİLER BÜTÜN BU HADİSELERİ KENDİLERİNE GÖRE KIYMETLENDİRİRLER..
KİNOVA GENE ATEŞ PÜSKÜRÜYOR!
45

SERSEMCE ŞEYLER DÜŞÜNMEYİN! BÜTÜN BUNLAR TESADÜFTEN İBARET..
ÖYLE DEĞİLMİ SAKAVANİ SEN DE BİR ŞEYLER SÖYLESENE ŞUNLARA..
EFENDİM GÖRDÜĞÜ ŞEYİ İNKÂR EDİYOR. KİNOVA GÖK YÜZÜNDEYDİ VE ATEŞLİ OK ATTI ÜZERİMİZE...
DİĞER KIZILDERİLİLER DE AYNI FİKİRDEDİRLER ...
SAKAVANİ DOĞRU SÖYLÜYOR..
BİZ DE ÖYLE DÜŞÜNÜYORUZ..
BEN GUSSON ONLARA MANİ OLABİLMEK İÇİN HEMEN SİLAHINA SARILIR ...
BİR YERE GİDEMEZSİNİZ BURADAN DURUN DİYORUM!
FAKAT SAKAVANİ DE ELİNİ BIÇAĞINA ATAR.. BU SIRADA BEYAZBULUT İLERİ ATILIR..
DURUN! BENİ DİNLEYİN!

GUSSON BU SEFERLİK SİZLERİ AFFEDİYOR.. HAYDİ GİDİN ....
SAKAVANİ'NİN İSE BİZİMLE KALACAĞINI TAHMİN EDERDİM!
SAKAVANİ KARARSIZLIK İÇİNDE BİR MÜDDET YERİNDE KALIR...
FAKAT NİHAYET O DA DÖNÜP ARKADAŞLARINI TAKİP EDER..
ALÇAKLAR..
HAYIR GUSSON! ONLAR ALÇAK DEĞİLDİR.. MERT İNSANLARDIR ONLAR...
FAKAT ONLARDAN BİR HAYALETLE BOĞUŞMALARINI İSTEMEYE HAKKIN YOK...
GUSSON KENDİNE HAKİM OLAMAZ...
SEN DE ONLARDAN DEĞİLMİSİN ZATEN...
FAKAT BİR AN SONRA YAPTIĞINA PİŞMAN OLUR
47

BEN DE YANINDAYIM SENİN
YAPACAĞIM İŞİ YALNIZ DA YAPARIM BEN...
ERTESİ SABAH İSE GÜNEŞ DOĞMUŞ
.. ETRAF GÜNEŞİN HARARETİYLE KURUMAYA BAŞLAMIŞTIR ....
FAKAT ONLARSIZ BIR ŞEY YAPAMAM Kİ ---
SON ÇIKMIŞ ALTINLARI ALIP GİDERİZ BURADAN.. BİLLİ KOLD İLE DE HESAPLAŞACAĞIM ZATEN...
ALTIN!
ALTIN UĞURSUZLUK GETİRİR. BEYAZLAR BUNA İNANMAZLAR AMA BU YÜZDEN ÖLÜRLER HEP.
SÖYLENECEĞİNE GİT DE ATI GETİR BURAYA..
PEKİ..
BANKAYA BİR HAYLİ ALTIN STOK ETTİM.. BUNLAR DA OLDUKÇA BÜYÜK BİR MEBLAĞ!
BU DA OLDU.
BİRAZ DA MISIR UNU ALALIM YANIMIZA...
48

BU SIRADA LONG VE MORENA ...
YAKLAŞTIK ...
ÖYLE Mİ ACABA ?
BEN ÖNDEN GİDEYİM... BURALARI TEHLİKELİDİR .....
HEY MORENA DUR! NE YAPIYORSUN ? ÖNDEN GİDEMEZSİN SEN...
FAKAT TEPEYE VARINCA
O NE ? RÜYA MI GÖRÜYORUM ?
BİR YANGIN ÇIKMIŞ VE HER ŞEY YANMIŞ KÜL OLMUŞ ....
ATLARINI YANGIN YERİNE DOĞRU SÜRERLER..
..ORTALARDA CESET DE GÖRÜNMÜYORDU..
GENE FIRSATI KAÇIRDIM..
BU NE ?

KURŞUN KOVANLARI..
BURADA MÜSADEME OLMUŞ DEMEK..
BÜTÜN BUNLAR VIZ GELİR BANA..
MUHAKKAK SAM BÖYLE BURALARDAYDI.. ONUN KOKUSU VAR BURADA.. NE OLDU ACABA BURALARDA ...
SEN İSTERSEN İZLERDEN NEREYE GİTTİKLERİNİ OKUYABİLİRSİN ...
İMKÂNSIZ BU! YAĞMUR İZ NAMINA BİR ŞEY BIRAKMAMIŞ Kİ ORTA YERDE...
EVET! GENE KAÇIRDIM İŞTE ONU...
BÖYLECE TEKRAR ARADAN GÜNLER GEÇER...
..BU ARADA SİLVER DE İYİLEŞİR..
SAĞLAM ADAMMIŞSIN... ÇABUK DOĞRULDUN ARKADAŞ ...
UCUZ KURTULDUM SAHİDEN...

NE TUHAF! BU ÇOCUĞA GÜN GEÇTİKÇE BAĞLANIYORUM..
ZANNETTİĞİNDEN DAHA İYİYİM HALBUKİ BİLLİ KOLD!.. YÜRÜYEBİLİRİM..
BİRAZ SONRA İSE
HEY BİLL..
NE VAR SÖYLE!
ARKADAŞLAR BENİ MEMUR ETTİLER KONUŞMAYA..
BENİ DİNLİYORUM..
TEDAVİ ETMEYİ AKLINA KOYDUĞUN O DELİKANLI..
- EVET! NE OLMUŞ O DELİKANLIYA BAKALIM!
ONUN YÜZÜNDEN BAĞLANDIK BURAYA.
İNŞAAT İSE İLERLİYOR...

BİZ KANUN DIŞI OLANLARIN DA KENDİLERİNE GÖRE ŞEREFLERİ VARDIR.. BEN DE SİZE ŞEREFİM ÜZERİNE YEMİN EDEREK SÖYLÜYORUM...
SESLER SİLVER'İN DİKKATİNİ ÇEKER..
NE KONUŞUYORLAR ACABA. BİR DİNLEYEYİM...
BU DELİKANLI BENİM HAYATIMI KURTARDI.. ONU İYİ ETMEK BENİM VİCDAN BORCUMDUR.. EĞER RAZI DEĞİLSENİZ..
..BENİM YERİME BİR REİS SEÇİN... BENCE BU İŞE EN UYGUN ADAM PETER DOG'DUR ....
BEN DE BİR ŞEY SÖYLİYECEĞİM..
KONUŞ.
BEN DE BİLLİ KOLD'LANIM. BAŞKA BİR REİS BULUN SİZ...
NE DİYORSUNUZ SİZ ?
SENLENİZ..
KALIYORUM.
BEN DE..

BU SIRADA KAYALARDAN BİR GÖLGE SÜZÜLÜR..
VE AŞAĞIYA VARIP GİZLENİR.
FAKAT BU SIRADA SİLVER..
KİM BU ACABA? PLANIMI BOZABİLİR HER KİMSE ...
SİLVER TABANCASINI ŞİMŞEK GİBİ SALLAR VE..
ADAM GIK DEME-DEN YERE YIKILIR.
SİLVER ADAMIN YÜZÜNE BAKINCA..
BABA...
SİLVER BİR AN SERSEM-LEMİŞ GİBİDİR..
NE YAPTIM!
FAKAT ÇABUK TOPARLANIR..
BABAMI GÖR-MEMELİLER...

SİLVER BABASININ CEBİNDEN BİR ŞEYİN DÜŞTÜĞÜNÜ FARKETMEZ..
SAM ÇABUK KENDİSİNE GELİR.
OF BAŞIM.
ÇOK ŞÜKÜR!
NE OLDU BANA ?
SUS BABA ! TEHLİKEDEYİZ... YANLIŞLIKLA BEN VURDUM BAŞINA ....
VURDUNMU ? MAZİYİ HATIRLAYAMIYORUM BİR TÜRLÜ ...
SAM MAZİYİ HATIRLAMIYA ÇALIŞIR..
SEN DEĞİL, LONG RİFLEYİ KURTARMIYA ÇALIŞTIĞIM SIRADA BİRİSİ VURDU KAFAMA... KİM GETİRDİ BENİ BURAYA ?
SAM DÜŞÜNMEKTEDİR..
BU SIRADA KULAKLARINA AYAK SESLERİ GELİR
SUS BABA GELEN VAR! SEN ŞURAYA SAKLAN BAKAYIM GÖRMESİNLER..
ŞEYTAN DİYOR HEPSİNİ DEF ET BAŞINDAN... ELLE TUTULUR BİR PETER DOG VAR ELLERİNDE..

AMA SİLVER DE İNSAN BİR ÇOCUK!
BU SIRADA BİLLİ KOLD YERDE BİR ŞEY BULUR..
BU DA NE?
VAY CANINA! İNANILIR ŞEY DEĞİL... KİNOVANIN MASKESİ BU...
BİLLİ KOLD DERHAL İKİ PARMAĞINI AĞZINA GÖTÜRÜP KESKİN BİR ISLIK ÇALAR....
Fiiiiiih....
BU SIRADA SİLVER.
NE OLDU ACABA? BİR ŞEYMİ FARKETTİLER?
ÇOCUKLAR BENLE GELİN.. TEHLİKE İŞARETİ VERİLDİ

NE VAR BİLLİ ?
TEHLİKE !
SAM BÖYLE BURADAN GEÇMİŞ . ARIYACAĞIZ ---
MAĞARADAN ESİRİMİZİ KURTARAN ADAM ...
BİZİM VE İŞİMİZİN EN BÜYÜK DÜŞMANI...
İKİ KİŞİ DEREDEKİ GEÇİDİ TUTSUN... PETERLE BEN YUKARI ÇIKACAĞIZ ....
SAM VE SİLVER BU KONUŞULANLARI DUYARLAR...
BURAYA ÇIKMALARINA MANİ OLMALIYIM....

NE OLUYOR BİLLİ KOLD ?
HİÇ! BİZE AİT BİR ŞEY..
ÇOK DİKKATLİ OLMALISIN PETER! HER KAYANIN ARKASINDAN ÇIKABİLİRLER.. ONDAN ATİK DAVRANIP ATEŞ ETMELİYİZ..
FAKAT KOLD KİMSEYİ BULAMAZ BURALARDA ...
YOK BURALARDA..
PEKİ AMA NEREDEN ANLADIN SEN SAM'IN BURADA OLDUĞUNU ?
BAK ŞU MASKEYİ BULDUM..
AMA BU KİNOVANIN MASKESİ.. O DA DOSTUMUZ..
SAÇMA! KİNOVA KILIĞINA GİRİP DEMİRYOLUNU UÇURAN BENDİM PETER ...
NE?
GEÇİDİ TUTAN İKİ HAYDUT BU SÖZLERİ DUYARLAR ...
SUS DİNLE!
BİLLİ'NİN SESİ BU!

ESİR ETTİĞİMİZ ADAM BENİ MASKEYLE ORMANDA GÖRMÜŞ VE SAM! SAM! DİYE ÜZERİME KOŞMUŞTU...
VAKTİYLE BUTLER VE SAM İLE O ADAMIN AHBAP OLDUKLARINI SÖYLEMİŞTİ BİZE...
DESENE PEK MÜTHİŞ BİR DÜŞMANLA KARŞI KARŞIYA BULUNUYORUZ.. ÇOK KORKUNÇ BU...
HAYDUTLAR BU İFŞAATI DUYUNCA...
HAY NAMUSSUZ HERİF.. BİZİ KANDIRMIŞ..
BURADA DURMAK ÇOK TEHLİKELİ..
KAÇALIM HEMEN BURADAN..
HEY ŞUNLARA BAKIN! ATLARINA BİNMİŞ GİDİYORLAR ....
HEY NEREYE?
DURSANIZA...
AKLINIZ VARSA SİZ DE KAÇIN.. KİNOVA BURADA...

KİNOVA İSMİ HER KESİ ÜRKÜTÜR..
KİNOVAMI ?
BU SÖZLERİ SİLVER DE DUYAR...
KAÇIYORLAR!..
KİNOVA İLE İŞİM YOK, BENİM!
BİR HAYALETLE VURUŞAMAYIZ BİZ..
NE OLUYOR ? NAL SESLERİNİ DUYDUN-MU SEN DE PETER ?
DUYDUM! NAL SES-LERİ...
BİZİMKİLER KAÇIYORLAR..
NİTEKİM..

BİLLİ HIRSLA TABANCASINI ÇEKER VE..
ALIN BAKALIM MELUNLAR!
SAKİN OL BİLLİ DUR..
FAYDASIZ BU..
EVET FAYDASIZ...
ARKADAŞLARIN NEREYE GİTTİ BİLLİ?
GALİBA KİNOVADAN KORKTULAR.. ONDAN BAHSETTİKLERİNİ DUYDUM...
EVET! KİNOVA BURALARDA AMA BEN KORKMUYORUM ONDAN..
KARŞIMA ÇIKSA DA BİR BOY ÖLÇÜŞSEK ONUNLA...
BİLLİ KOLD SÖZÜNÜ BİTİRMEDEN..
İŞTE BURADAYIM BİLLİ...
MELUN!
FAKAT SİLVER BİLLİ KOLD'UN ATEŞ ETMESİNE FIRSAT VERMEZ...
BIRAK TABANCANI PETER..
ATEŞ ETMEYE ÇEKSİN...
60

VE BİR ANDA YERDEN TABANCAYI ALIR..
İYİLİĞİN İÇİN SÖYLÜYORUM BİLLİ ELLERİNİ KALDIR VE OYUN ETMİYE KALKMA SAKIN!
İYİCE KENDİNE GELMİŞSİN ARTIK SİLVER!
KİNOVA YAHUT SAM BOYLENİN NEREYE SAKLANDIĞINI ANLADIM ŞİMDİ..
BUNU DUYAN SAM HEMEN MASKESİNİ ÇIKARIR..
BU SIRRI ÖĞRENENLERİN SONU İYİ OLMAZ BİLLİ KOLD...
İŞTE MASKEN! BUNU DEMİN DÜŞÜRMÜŞSÜN BEN BULDUM.
SAHİDEN DE ÇOK ŞEY BİLİYORSUN SEN...
BİLLİ! MAHVETTİN BİZİ.......
HAYATTA KALIRSANIZ SIRRIMI KIZILDERİLİLER ÖĞRENİR VE ARTIK BENDEN KORKMAZLAR..

HAYDİ SAM BÖYLE SALLANIP DURMA ATEŞ EDECEKSEN ET ARTIK ....
DUR BABA!
BABAMI ? VAY CANINA ! BABA OĞUL İMİŞSİNİZ MEĞER SİZ.. BİR SÜRPRİZ DAHA ...
BABASIYMIŞ DEMEK!
KONVOY KAZASINDA HAYATIMI KURTARDI O BENİM.. ÖLDÜRMEMELİSİN ONU.. HAYATIMI ONA BORÇLUYUM ZİRA
BUNUN TEK ÇARESİ KALIYOR ÖYLEYSE...
NEYMİŞ O ?
İKİNİZ DE SIRRIMI YAYMIYACAĞINIZA DAİR YEMİN EDECEKSİNİZ BANA.. O ZAMAN SERBESTSİNİZ..
BEN YEMİN MEMİN EDEMEM.. SADECE SÖZ VERİRİM.. BİR KANUN DIŞI ADAMIN SÖZÜ OLACAK BU.. NASIL ?
BU KADARI KÂFİ. AL TABANCANI BİLLİ..
BİLLİ'NİN SÖZÜ BENİM DE SÖZÜMDÜR..
BU SIRADA BİRDENBİRE
ŞURAYA BAKIN! DUMANLAR VAR DAĞDA !..

GERÇEKTEN TEPELERDEN DUMANLAR YÜKSELMEKTEDIR..
KAFATASIM YANIYOR.. KIZILDERILILER BUNLAR..
DÖRT ADAM BIR AN DURAKLARLAR...
SARIBENİZLİLER KAÇAMIYACAKLAR.. YOLLARI KESİLECEK..
BU SIRADA KAÇMAKTA OLAN HAYDUTLAR..
KIZILDERİLİLER.
KAÇALIM! ÜZERLERİNE GİTMEYELİM..
EYVAH! ÇEVRİLDİK GALİBA BAKIN!
63

ŞİMDİ NE YAPALIM ?
İŞARETLERİ GÖRDÜLER.. NE YAPACAKLARINI ŞAŞIRDILAR ....
HAYDUTLAR BİLLİ KOLD'DAN KORKTUKLARINDAN GERİ DE DÖNEMEZLER..
ÇEMBERİ YARMIYA ÇALIŞALIM BARİ..
İLERİİİ..
ÇOK KALABALIKLAR KAÇALIM BURADAN..
HİOO!
SARIBENİZLİLERE HÜCUM !

YERLİLER ARAYI KAPAMIYA BAŞLARLAR..
..AZ SONRA DA SİLAHLAR FAALİYETE BAŞLAR...
AL SARIBENİZLİ..
AH!
OK HEDEFİNİ BULMUŞTUR...
GEBER!
SAÇLARIN BENİM OLACAK!..

TALİH SAYISI FAZLA OLAN TARAFA GÜLMEKTEDİR..
YERLİLER HAYDUTLARIN SAÇLARINI ALMAKTADIRLAR...
BU SIRADA BİR KAÇ MİL GERİDE...
MUHAKKAK BEYAZLARDAN BİR GURUP GÖRDÜLER..
HAKLISIN..
DERHAL ŞU VADİDEN ÇIKIP DURUMU GÖZDEN GEÇİRELİM..
AT HAZIR..
SAVAŞ YERİNDE İSE NETİCE ÇOKTAN ALINMIŞ BULUNMAKTADIR...
ZAFER BİZİM OLDU..
ÇABUK OLUN KARDEŞLERİM..
HAYDI..
Devamı Gelecek Sayıda

Gülelim

Siragüza Kralı Diyanisos, bir gün filozof Aristippes'e sormuş:

-"Nedendir acaba, her gün filozoflar hükümdarları ziyaret ederler de bir gün bir hükümdar kalkıp bir filozofa gitmez?"

Filozof:

-"Bunda şaşacak bir şey yok, hükümdarım," demiş. Daima hekimler hastaları ziyaret ederler, hastalar hekimleri değil.

Golf sahasında iki arkadaş konuşuyorlardı.

-" Kaynanamı da davet ettim. Muhakkak isabetli vuruş yapmalıyım."

-"Deli misin? Bu mesafeden isabet kaydetmene imkân yok. Bahse girebilirim seninle."

*

ATTİLA

RODİ'nin

TÜRKİYE'de

HİÇ ÇIKMAMIŞ
EN GÜZEL
MACERALARI
HER HAFTA

TEKSAS

MECMUASINDA

TEKSAS

HER HAFTA ÇARŞAMBA
GÜNLERİ ÇIKIYOR!